

DATES IMPORTANTES

10 et 11 mai : stade Honco

19 mai : journée pédagogique

31 mai : conseil d'établissement à DR

31 mai : journée d'accueil des nouveaux élèves du préscolaire à DR

1^{er} juin : journée d'accueil des nouveaux élèves du préscolaire à SM

AGRANDISSEMENT ÉCOLE DU RUISSEAU

L'agrandissement de l'École du Ruisseau avance bien. Avec la fonte de la neige, les travaux de paysagement ont commencé. D'ici l'automne prochain, les travaux extérieurs iront bon train. En raison d'un retard important dans la livraison de certains équipements mécaniques, l'agrandissement sera prêt en janvier 2024. Il n'y aura donc pas d'ouverture de classes à l'automne prochain comme prévu. Notez bien que la maternelle 4 ans ouvre malgré tout.



VIGILANCE À LA SORTIE DU SOIR

Avec le beau temps à nos portes, certains élèves ont pris l'initiative de partir à pied ou à vélo au lieu de prendre l'autobus. Dans une situation comme celle-là, à la fin de la journée, nous ne pouvons pas laisser partir un élève sans avoir l'autorisation des parents. Donc, si vous décidez que votre enfant ne prend pas l'autobus, il est important d'aviser l'enseignante afin qu'on lui permette de retourner à la maison. Merci de votre collaboration.

STADE HONCO-RAPPEL

Les 10 et 11 mai prochains, les élèves des deux écoles pourront vivre une expérience unique au Complexe de soccer Honco de Lévis. Il y aura des jeux gonflables, des jeux d'habiletés et plusieurs autres activités physiques.

OBLIGATOIRE

Lors de la journée de la sortie, nous demandons aux élèves d'avoir :

- un repas froid ;
- des vêtements confortables de sport ;
- et des espadrilles (chaussures fermées).

Voici l'horaire des deux journées :

Mercredi 10 mai 2023
Avant-Midi (8 h 30-11 h 45)
<i>Préscolaire et 1re année — Sainte-Marie et du Ruisseau</i>
Après-Midi (11 h 45-14 h 45)
<i>multi 1-2, 2e année et 3e année — Sainte-Marie et du Ruisseau</i>
Jeudi 11 mai 2023
Avant-Midi (8 h 30-11 h 45)
<i>4e, 5e et 6e année — École du Ruisseau</i>
Après-Midi (11 h 45-14 h 45)
<i>multi 3-4, 4e, 5e, et 6e année — École Sainte-Marie</i>

JOURNÉE FANTASTIC



Journée FantastIC

Chers parents,
Les élèves de l'école du Ruisseau, Sainte-Marie vous invitent à leur journée **FantastIC!**
C'est l'occasion pour quelques élèves par classe de vous présenter des projets numériques qu'ils ont préparés.

Quand: 16 mai 2023
Heure (prévoir environ quinze minutes)
SM: 10 h 30 à 11 h 30 ou 13 h à 13 h 55
DR: 10 h 20 à 11 h 20 ou 12 h 50 à 13 h 45
Où: dans le gymnase de chaque école

 ÉCOLE
du Ruisseau
Sainte-Marie

NOUVEAU SITE WEB DE L'ÉCOLE

Cette année, le site Internet de l'école a été mis à jour. Nous vous invitons à l'explorer afin de vous familiariser avec la nouvelle interface. Voici une [courte vidéo](#) qui vous guidera dans la navigation.

BAZAR DU LIVRE

Nous vous remercions pour tous les livres offerts à l'occasion du bazar du livre. Tous les élèves de l'école ont eu ou auront la chance de repartir avec quelques livres qui répondent à leurs intérêts.

Bazar du livre à DR : 1^{er} mai.



GRIS CHAUDIÈRE-APPALACHES

Les 17 (SM) et 18 (DR) mai prochains, nos écoles accueilleront un kiosque de l'organisme à but non lucratif GRIS Chaudière-Appalaches. Sa mission est de démystifier la diversité sexuelle et la pluralité de genres, ainsi que de prévenir les ITSS par la promotion d'une sexualité saine et responsable. Ses kiosques seront pour les groupes de 3^e cycle.

VISITE DU BIBLIOCUBE DR

Le Bibliocube viendra visiter l'École du Ruisseau le 25 mai en avant-midi.

SEMAINE DES SERVICES DE GARDE

La semaine des services de garde se tiendra du 15 au 19 mai. Il y aura une journée à l'envers, un grand dîner festif avec les familles, un nouveau jeu sera offert à chaque groupe. Il y aura un « beach party » et de la crème glacée le jeudi. Finalement, il y aura une sortie au zoo Miller le vendredi.

C'est un bon moment pour souligner le travail extraordinaire des éducatrices en service de garde.



LIVRETS DE COLLECTION



Veillez prendre note que les petits livres de collection (GB+) seront ramassés le 2 juin prochain. Merci de vous assurer de les remettre à l'enseignante de votre enfant.

CUBES ÉNERGIE



QUOI ? Le défi des Cubes énergie a pour but de faire bouger le plus possible les participants tant à l'école qu'à la maison.

QUAND ? Du 1^{er} au 22 mai 2023

QUI ? Le défi s'adresse à tous les élèves du primaire de la maternelle à la 6^e année. Afin d'accumuler davantage de Cubes, les enfants sont encouragés à bouger avec leur famille immédiate : frères, sœurs, parents et grands-parents.

Le personnel de l'école est aussi invité à participer et ce, en compagnie de leur conjoint et de leurs enfants.

COMMENT ? Chaque 15 minutes d'activité physique continue correspond à 1 Cube énergie. Lorsque l'élève ou le membre du personnel bouge avec un ou plusieurs membres de sa famille immédiate, cela lui permet d'accumuler encore plus de Cubes. Chaque personne qui bouge 15 minutes obtient 1 Cube. Par exemple, si Jeanne bouge durant 15 minutes avec sa soeur, elle obtient 2 Cubes.



Cube énergie = **15 minutes d'activité physique continue**

SORTIE AU MASSIF DU SUD (ÉLÈVES DE SAINTE-MARIE)

Afin de célébrer le retour du beau temps, les élèves de l'École Sainte-Marie iront en sortie au Massif du Sud toute la journée le mercredi 24 mai. Les activités consisteront en une randonnée pédestre et un sentier d'hébertisme. Un courriel vous sera envoyé ultérieurement avec l'autorisation de sortie.

Pour l'occasion, votre enfant devra apporter :

- Vêtements adaptés à la météo (un courriel vous sera envoyé la veille)
- Espadrilles
- Repas froid et bouteille d'eau
- Crème solaire
- Chasse-moustique
- Chapeau
- Bas de rechange
- Petit sac à dos léger pour transporter le tout

Nous sollicitons également votre participation, car quelques parents accompagnateurs seront requis afin d'assister les enseignants dans la supervision des groupes. Vous pouvez signifier votre intérêt en complétant le sondage suivant **avant le mercredi 3 mai**. Les enseignants vous feront un retour **d'ici le vendredi 5 mai**.

Sondage pour l'accompagnement à la sortie :

<https://forms.gle/xCG1EXFMpepVMhuo9>



TRAVAUX SUR LA RUE GIRAUD, SM

La Ville de Lévis vous informe de la reprise des travaux, au début du mois de mai afin de compléter la réfection des rues Ménard, Giraud, De Gaulle et Saint-Joseph.

L'objectif du projet est de remplacer les réseaux d'aqueduc et de séparer le réseau d'égout unitaire en égout pluvial et sanitaire afin de mettre aux normes les réseaux souterrains.

Fermeture de rues

Il y aura fermeture complète des rues Giraud, Ménard et De Gaulle pendant la réalisation des travaux.

Déplacement des écoliers

Pour assurer la sécurité de tous les écoliers et piétons, nous vous invitons à ne pas circuler à proximité des travaux en cours.

Accès à la cour de l'école

Nous vous invitons à accéder à la cour de l'école par les points suivants;

- Par les rues Louis-Philippe-Ruel et Létourneau;
- Par la rue St-Joseph et la rue Ménard, via l'accès situé près du terrain de pétanque (patinoire);
- Par la rue de Normandie vers la rue Louis-Philippe-Ruel, une traverse sera aménagée pour faire traverser les élèves qui proviennent du Parcours des Anses (piste cyclable);

La Ville est en contact avec la direction de l'école, nous vous tiendrons informés de tout changement au cours des travaux. Merci de votre collaboration

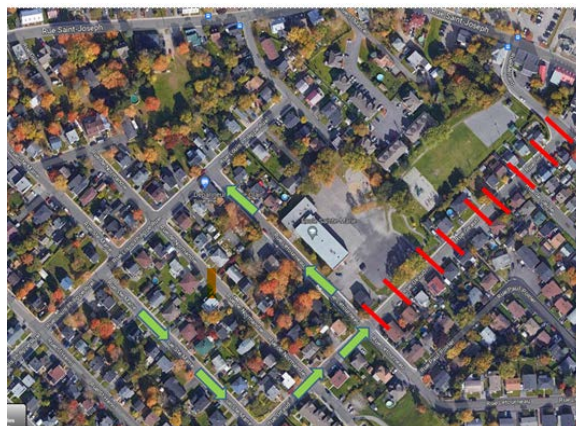

CONSEIL D'ÉTABLISSEMENT

Si vous désirez assister à notre prochaine séance, il suffit de communiquer avec Mme Lyne en écrivant un courriel à l'adresse suivante :

ste-marie@cnavigateurs.qc.ca



PAGE FACEBOOK DE L'ÉCOLE

Suivez-nous sur Facebook !

[École Sainte-Marie](#)

[École du Ruisseau](#)

ÉCOLE SAINTE-MARIE

Secrétariat :

 418 838-8565

 ste-marie@cssdn.gouv.qc.ca

Service de garde :

 418 838-8565 poste 62940

 service-garde.ste-marie@cnavigateurs.qc.ca

ÉCOLE DU RUISSEAU

Secrétariat :

 418 838-8560

 duruisseau@cssdn.gouv.qc.ca

Service de garde :

 418 838-8560 poste 62440

 service-garde.duruisseau@cnavigateurs.qc.ca



Marylène Bourget
Directrice



Gabrielle Boutin
Directrice adjointe