



Lévis, le 18 août 2022

Chers parents,

Les vacances tirent bientôt à leur fin et nous avons tous très hâte d'accueillir vos enfants. La rentrée scolaire aura lieu **le lundi 29 août prochain**. Nous vous enverrons les détails concernant l'accueil des élèves à la fin de la semaine du 22 août. En attendant, voici quelques renseignements qui vous seront utiles :

Dates importantes



5 septembre : Fête du travail, congé pour le personnel et les élèves

19 septembre : Journée pédagogique

20 septembre : Photographie scolaire

Heures d'arrivée sur la cour

Pour l'école Notre-Dame-d'Etchemin :

L'enfant peut se présenter sur la cour à partir de 7h45 le matin. L'entrée des élèves se fera à partir de 7h55, et ce jusqu'à 8h. Si votre enfant est en retard, il doit entrer par le secrétariat de l'école. Aussi, prenez note qu'il n'y a plus de surveillance sur la cour à partir de 15h30 en fin de journée.

Pour le pavillon du Méandre et le pavillon Maria-Dominique :

L'enfant peut se présenter sur la cour à partir de 7h40 le matin. L'entrée des élèves se fera à partir de 7h50, et ce jusqu'à 7h55. Si votre enfant est en retard, il doit entrer par le secrétariat de l'école. Aussi, prenez note qu'il n'y a plus de surveillance sur la cour à partir de 15h25 en fin de journée.

Départs en fin de journée

Afin de guider les enfants à la fin des classes : au service de garde, en autobus ou à pied à la maison, nous vous conseillons d'aviser la secrétaire par téléphone avant 14h30 de tout changement à la procédure normale de retour à la maison. Dans le doute, nous nous assurerons de toujours garder vos enfants en sécurité.



Horaire de l'école

NOTRE-DAME-D'ETCHEMIN

Précolaire 4 ans et 5 ans

AVANT-MIDI : 8 h à 11 h 20

APRÈS-MIDI : 12 h 55 à 14 h 15

1re et 2e année

AVANT-MIDI : 8 h à 11 h 25

APRÈS-MIDI : 12 h 55 à 15h20

Les enfants qui ne sont pas inscrits au service de garde

doivent **arriver dans la cour de l'école entre 7h45 et 7h55 et entre 12h40 et 12h50**, il y aura de la surveillance pendant ces périodes.



Secrétariat de Notre-Dame-d'Etchemin
Mme Maude Levasseur
418 839-8839

Service de garde
Karina Gendron
418 839-8839 poste : 10240

PAVILLONS MARIA-DOMINIQUE & DU MÉANDRE

DSPS, Langage, 2e, 3e, 4e, 5e et 6e année

AVANT-MIDI : 7h55 h à 11 h 20

APRÈS-MIDI : 12 h 50 à 15h15

Les enfants qui ne sont pas inscrits au service de garde doivent **arriver dans la cour de l'école entre 7h40 et 7h50 et entre 12h35 et 12h45**, il y aura de la surveillance pendant ces périodes.

Secrétariat du
Méandre
Mme Chantal Turcotte
418 839-8851

Secrétariat
Maria-Dominique
Mme Andrée-Anne Gourde
418 839-9451

Service de garde Myriam
Lussier & Geneviève Bédard
418 839-8851 poste 10540

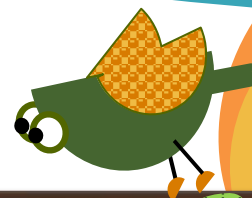

Photographie scolaire

Les séances de photographie se tiendront le 20 septembre pour les 3 bâtisses.

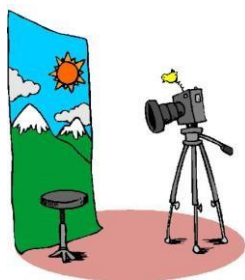

Recherche de bénévoles:

La présence de bénévoles est requise pour assurer le bon déroulement de la prise de photos. Si vous désirez participer à titre de bénévole lors des séances, nous vous invitons à confirmer votre disponibilité (AM/PM/Journée) auprès de la secrétaire du pavillon Maria-Dominique au (418) 839-9451.

Les collations permises



Fruits frais : orange, clémentine, banane, cantaloup, poire, pêche, bleuets, raisins, etc.

Légumes frais : carotte, poivron, céleri, brocoli, navet, chou-fleur, concombre, olives, etc.

Fromage, compotes et produits laitiers peu importe leur forme.

Des consignes particulières peuvent être données, advenant le cas d'enfants présentant des allergies sévères et/ou mortelles.



Les friandises et les aliments pouvant contenir des traces de noix et/ou d'arachides sont **INTERDITS**.

Repas du midi et micro-ondes

Les micro-ondes sont accessibles pour les repas du midi. L'enfant peut donc avoir un lunch froid, un lunch à chauffer ou un thermos. Il est important de fournir des ustensiles à vos enfants.

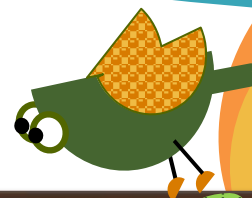

Circulation contrôlée dans l'école

Lorsque vous venez à l'école, vous devez vous présenter au secrétariat ou à l'accueil du service de garde. La personne qui vous accueillera utilisera le système de communication à l'interne pour demander votre enfant ou pour prévenir le personnel de votre arrivée. Pour des raisons de sécurité, toute circulation est interdite à l'intérieur de l'école sans autorisation.

Si vous venez reconduire votre enfant pour le début des cours, nous vous demandons de le laisser se rendre seul dans la cour d'école. Cela favorisera le développement de son autonomie.

Si vous venez chercher votre enfant à la fin des cours, nous vous demandons de l'attendre à l'extérieur de l'école du côté du débarcadère. Cela permettra au personnel de faire son travail tout en respectant la confidentialité.

Pour la sécurité des élèves, **lors de la présence des autobus dans le débarcadère, il est interdit de circuler dans la zone qui leur est réservée.**

Si vous venez chercher votre enfant pendant les heures de classe, nous vous demandons alors de vous présenter au secrétariat où vous devrez remplir et signer le registre de départ.

Si vous souhaitez rencontrer un enseignant ou une éducatrice, vous devez prendre rendez-vous en téléphonant à l'école ou au service de garde.

Changement de mot de passe

Un nouveau mot de passe pour tous les comptes informatiques des élèves du primaire et du secondaire entrera en fonction le 19 août. Cette opération est nécessaire pour garantir la sécurité informatique de notre environnement. Le titulaire de votre enfant lui donnera cette information au début de l'année scolaire.

Objets personnels



Les objets personnels * (jeux vidéo, cellulaires, iPod, MP3, *slim*, *pâte à modeler*, *cube Rubik*, etc.) ne sont pas permis à l'école à moins d'une permission spéciale donnée par un intervenant de l'école.

* L'école n'est pas responsable du bris, de la perte ou du vol de ces objets.

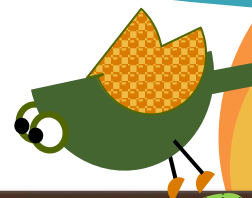

Postes à combler au service de garde

Le service de garde Notre-Dame-d'Etchemin est à la recherche d'éducatrices et d'éducateurs pour l'année scolaire 2022-2023. Les postes sont disponibles dès le 22 août 2022.

Tu es dynamique, tu as un bon sens de l'organisation, tu aimes les défis et tu aimes travailler en équipe, cet emploi est pour toi. C'est avec plaisir que nous t'accueillerons dans notre belle équipe.

L'école Notre-Dame-d'Etchemin comporte 3 pavillons.

École Notre-Dame-d'Etchemin (préscolaire-1^e-2^e année)
Située au 2233, rue Dollard, Saint-Romuald (Lévis).

Pavillon Maria-Dominique (2^e à 4^e année)
Située au 2045, chemin du Sault, Saint-Romuald (Lévis).

Pavillon du Méandre (5^e à 6^e année)
Située au 2111, chemin du Sault, Saint-Romuald (Lévis).

Les postes offerts sont :

Notre-Dame-D'Etchemin

1 poste de 17 h 20/semaine Groupe de 1^{er}- 2^e année
1 poste de 9 h/semaine Groupe de 1^{er}-2^e année

Pavillons Maria-Dominique et Méandre

2 postes de 17 h 45/semaine Groupe 3^e-4^e année
8 postes de 9 h /semaine Groupe 3^e- 4^e- 5^e -6^e année

Pour de plus amples informations, n'hésite pas à communiquer avec nous.
Au plaisir de te rencontrer,

Karina Gendron
Technicienne service de garde
École Notre-Dame-D'Etchemin
service-garde.notre-dame-detchemin@cssdn.gouv.qc.ca
418-839-8839 # 1

Myriam Lussier
Technicienne service de garde
École Notre-Dame-D'Etchemin
Pavillons Maria-Dominique et Méandre
service-garde.dumeandre@cssdn.gouv.qc.ca
418-839-8851 #10541

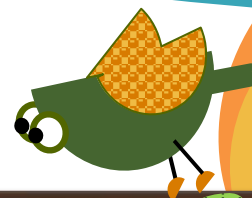

Contrôle des absences



Lorsque votre enfant s'absente de l'école, il est important de motiver l'absence au secrétariat de l'école soit par téléphone ou par le Mozaïk-Portail. À noter qu'un répondeur est en fonction en dehors des heures d'ouverture du secrétariat. Nous demandons votre collaboration afin de nous informer le plus rapidement possible de l'absence de votre enfant lorsque l'absence est planifiée (ex. : rendez-vous médical). Le fait d'être informé aide les enseignants à mieux planifier leur enseignement et ainsi favoriser la réussite des élèves. Lorsque c'est possible, il est recommandé de placer les rendez-vous médicaux en fin de journée. L'impact sur les apprentissages est ainsi amoindri.

En tout temps, il est de votre responsabilité de faire reprendre à votre enfant les travaux manqués durant son absence.

Il est également très important de toujours informer le service de garde de l'absence ou du départ de votre enfant.



Recherche de bénévoles pour nos bibliothèques



Nous recherchons des bénévoles pour venir nous aider à la bibliothèque de nos écoles. Si vous avez un intérêt, vous pouvez écrire un courriel aux secrétaires.

Site Internet du CSSDN de l'école Notre-Dame-d'Etchemin



Nous vous invitons à visiter régulièrement notre page Facebook : [École Notre-Dame-d'Etchemin](#).

Vous trouverez également les listes de fournitures scolaires sur le site Internet de l'école : [Rentrée scolaire | Centre de services scolaire des Navigateurs \(gouv.qc.ca\)](#)

Nous vous souhaitons une bonne fin d'été et une belle année scolaire 2022-2023!

Isabelle Arial, Mikael Plante et Jérôme Proulx

L'équipe de direction