



## École Saint-Dominique

2, rue de l'Entente  
Lévis (Québec) G6V 1R2  
Téléphone : (418) 838-8545 Télécopieur : (418) 838-8547  
Courriel : [st-dominique@cssdn.gouv.qc.ca](mailto:st-dominique@cssdn.gouv.qc.ca)

# Trouve-Tout

**Mai 2026**

## Mot de la direction

Chers parents,

Le mois de mai s'installe et, avec lui, l'énergie du beau temps, le plaisir de bouger et l'envie de se rassembler. Reconnu comme le mois de l'activité physique, mai nous offre de nombreuses occasions de profiter de l'extérieur, de vivre des activités rassembleuses et de participer à des sorties éducatives enrichissantes.

Alors que la troisième étape est déjà bien amorcée, c'est aussi un moment privilégié pour souligner les efforts, l'engagement et les belles réussites de nos élèves, tant sur le plan scolaire que personnel.

Nous tenons également à souligner votre précieuse collaboration et votre soutien. Ensemble, nous contribuons à créer un milieu de vie stimulant et positif, propice à l'épanouissement de tous nos élèves.

Au plaisir de partager avec vous ce printemps dynamique et inspirant !

*Stéphanie Lévesque*  
Directrice

*Sébastien Goulet*  
Directeur adjoint

## Dates importantes

**14 mai** : Activité d'accueil pour les futurs élèves du préscolaire – *La fête des pirates!*

**15 mai** : Journée pédagogique

**18 mai** : Congé pour les élèves et le personnel

**28 mai** : Festi-Cubes : on célèbre le mois de l'activité physique!

**31 mai** : Cours pour ta cour!

## Bienvenue dans notre équipe!

Nous sommes heureux de souhaiter la bienvenue à M. André Langlois, enseignant en éducation physique et à la santé, en remplacement de Mme Marie-Pier Parisé.

Madame Léonie Tremblay assure maintenant le remplacement de madame Marilou Gagné-Lavallée.

Bienvenue également à Mme Brigitte Dubé et Mme Alicia Morissette dans notre équipe d'éducateurs spécialisés.

Nous sommes choyés de vous accueillir dans notre belle équipe!

## Semaine québécoise de la garde scolaire

La semaine québécoise de la garde scolaire se tiendra du **11 au 15 mai 2026** sous le thème « *Un tourbillon de créativité* ».

Pour souligner cette occasion, différentes activités seront proposées aux élèves qui fréquentent le service de garde. Ce sera également un bon moment pour prendre quelques instants afin d'adresser un mot de reconnaissance à l'éducateur ou à l'éducatrice de votre enfant, ou encore à la technicienne responsable.

Par leur présence, leur écoute et leur engagement, les membres de l'équipe du service de garde jouent un rôle important dans le quotidien scolaire des élèves et contribuent à créer un milieu accueillant et stimulant. **Merci à tous nos éducateurs et nos éducatrices pour leur travail de cœur accompli chaque jour!** ❤️

## Évaluations ministérielles

Les évaluations de fin d'année du ministère de l'Éducation se tiendront en mai et juin. L'enseignant(e) de votre enfant vous donnera les détails à l'approche des épreuves. **La présence des élèves est obligatoire** sinon, la note attribuée sera 0.

### Voici les motifs d'absence qui sont autorisés :

- *Maladie sérieuse ou infectieuse confirmée par une attestation médicale;*
- *Accident ou événement contraignant majeur;*
- *Décès d'un parent ou d'un proche confirmé par un document officiel;*
- *Convocation d'un tribunal avec preuve de convocation;*
- *Participation à un événement d'envergure accepté par la Direction de la sanction des études après l'analyse du dossier.*

## Mois de l'activité physique

### Le Défi des CUBES ÉNERGIE - du 27 avril au 18 mai 2026

Du 27 avril au 18 mai, les élèves et leurs familles sont invités à bouger ensemble afin d'amasser un maximum de cubes énergie tout au long du défi.

Cette année, l'objectif école sera d'atteindre un total de 80 000 cubes énergie! Toutes les initiatives afin d'augmenter le nombre de minutes actives sont les bienvenues!

*15 minutes d'activité physique = 1 cube énergie*

Les élèves peuvent aussi compter les cubes réalisés avec les membres de leur famille immédiate (frères, sœurs et parents). **On invite donc les familles à profiter du défi pour bouger en famille et profiter du printemps afin de multiplier les cubes énergie!**

Prendre note que nous nous occupons de compter les cubes énergie amassés dans le cadre des cours d'éducation physique et des récréations. Ils n'ont donc pas à être inscrits dans le carnet de l'élève. Merci et bon défi des cubes énergie !

### FESTI-CUBES - Le 28 mai 2026

Un événement spécial aura lieu à la fin du mois de mai : le *Festi-Cubes* ! 😊 Le jeudi **28 mai 2026**, nous célébrerons les efforts des élèves en mettant en valeur leur engagement envers l'adoption d'un mode de vie sain et actif à l'occasion d'une grande fête extérieure rassembleuse et festive!

## Déménagement

Nous tenons à vous rappeler qu'il est important de communiquer avec le secrétariat de l'école de votre enfant si vous prévoyez déménager avant la prochaine rentrée scolaire. Une démarche administrative doit être complétée.

En cas de changement d'adresse, veuillez aviser le secrétariat au [st-dominique@cssdn.gouv.qc.ca](mailto:st-dominique@cssdn.gouv.qc.ca).

## Campagnes de financement

**Un merci spécial** à tous ceux qui ont participé à nos campagnes de financement!

Une dernière activité est en cours : [n'attendez plus pour vous inscrire!](#)

**COURS POUR TA COUR!**

Le **31 mai prochain**, pour 10\$ par participant, vous êtes invités à marcher ou à courir sur notre boucle de 3km.

**100% du montant sera remis à notre projet!**

Invitez votre famille et vos amis à courir ou marcher avec vous! Plusieurs plages horaires sont offertes pour prendre le départ sur le magnifique parcours.

La course, c'est moins votre truc? Inscrivez-vous comme **bénévole!**

Pour s'inscrire : [Cours pour ta cour!](#)

Pour visualiser le parcours : [Parcours 3km](#)

## **Faire un don**

Vous souhaitez faire un don en ligne pour soutenir notre campagne? [Faire un don!](#)

Nous vous remercions de votre générosité!



## Cour d'école

Pour des raisons de sécurité et de responsabilités, la cour d'école n'est pas accessible au public pendant les heures du service de garde. Ainsi, jusqu'à 18h00, la cour d'école est exclusivement réservée aux élèves inscrits au service de garde.

## Vêtements d'extérieur

Avec l'arrivée du printemps et les variations de température, il est important que les élèves soient vêtus adéquatement afin de profiter pleinement des périodes extérieures. Nous vous invitons à vérifier chaque matin les conditions météo et à prévoir des vêtements adaptés.

Vous trouverez le visuel du thermomètre vestimentaire en pièce jointe.

Nous vous remercions de prendre le temps de revoir ces consignes avec votre enfant et vous remercions de votre collaboration.

Vous trouverez ci-bas le **thermomètre vestimentaire** utilisé par l'école pour encadrer les périodes extérieures selon la température ressentie.

# Thermomètre vestimentaire

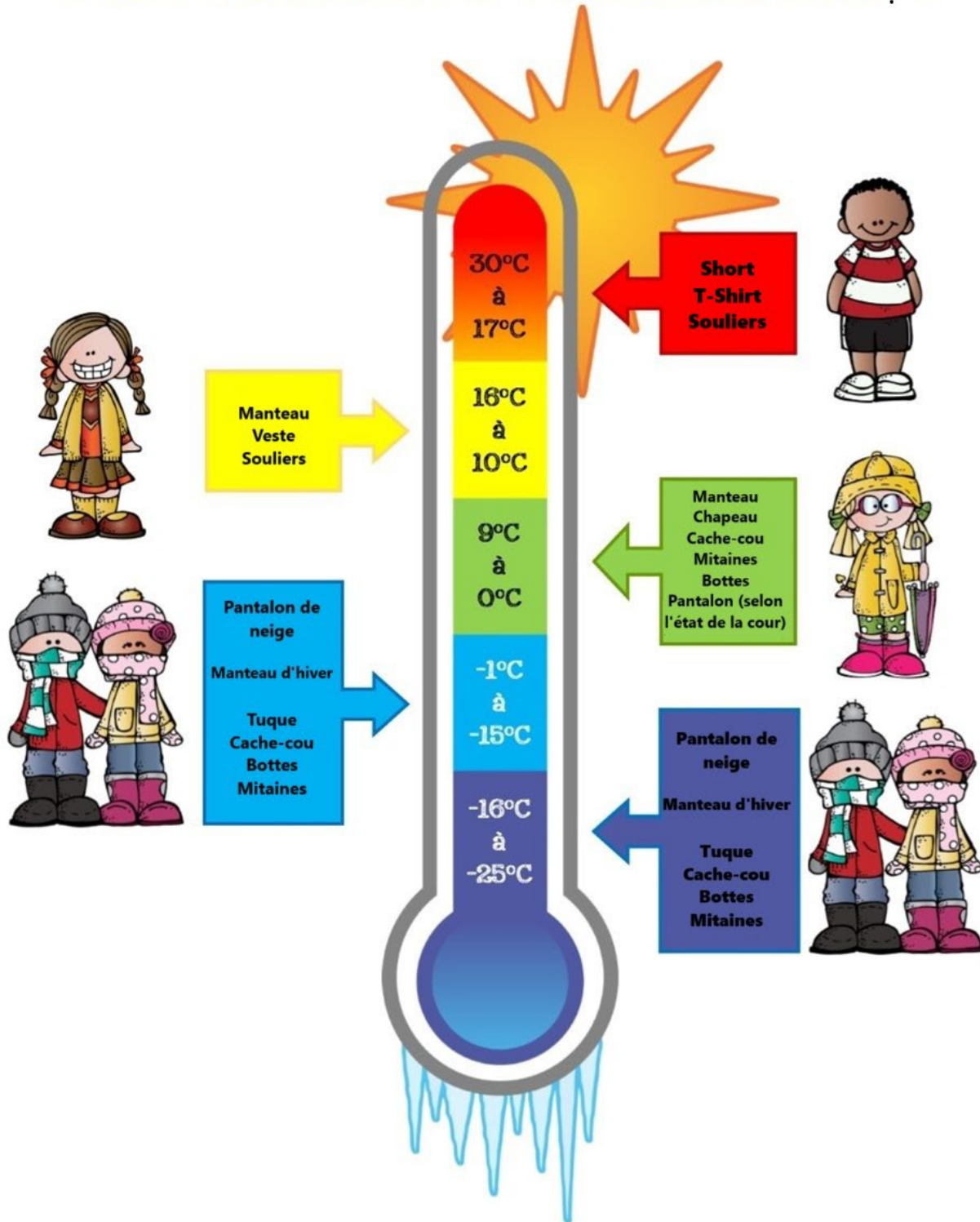

## Mission - Vision - Valeurs

La réussite et le  
bien-être de tous les  
élèves de l'école

Mettre tout en œuvre afin  
d'offrir un environnement  
sécurisant, structuré et  
bienveillant ainsi qu'un  
accompagnement de qualité  
pour que tous les élèves  
puissent développer leur plein  
potentiel.

Respect  
Collaboration  
Engagement